

# Riserva naturale speciale Calanchi di Montalbano Jonico

TAV. 10 - Rete sentieristica, aree e punti di pregio

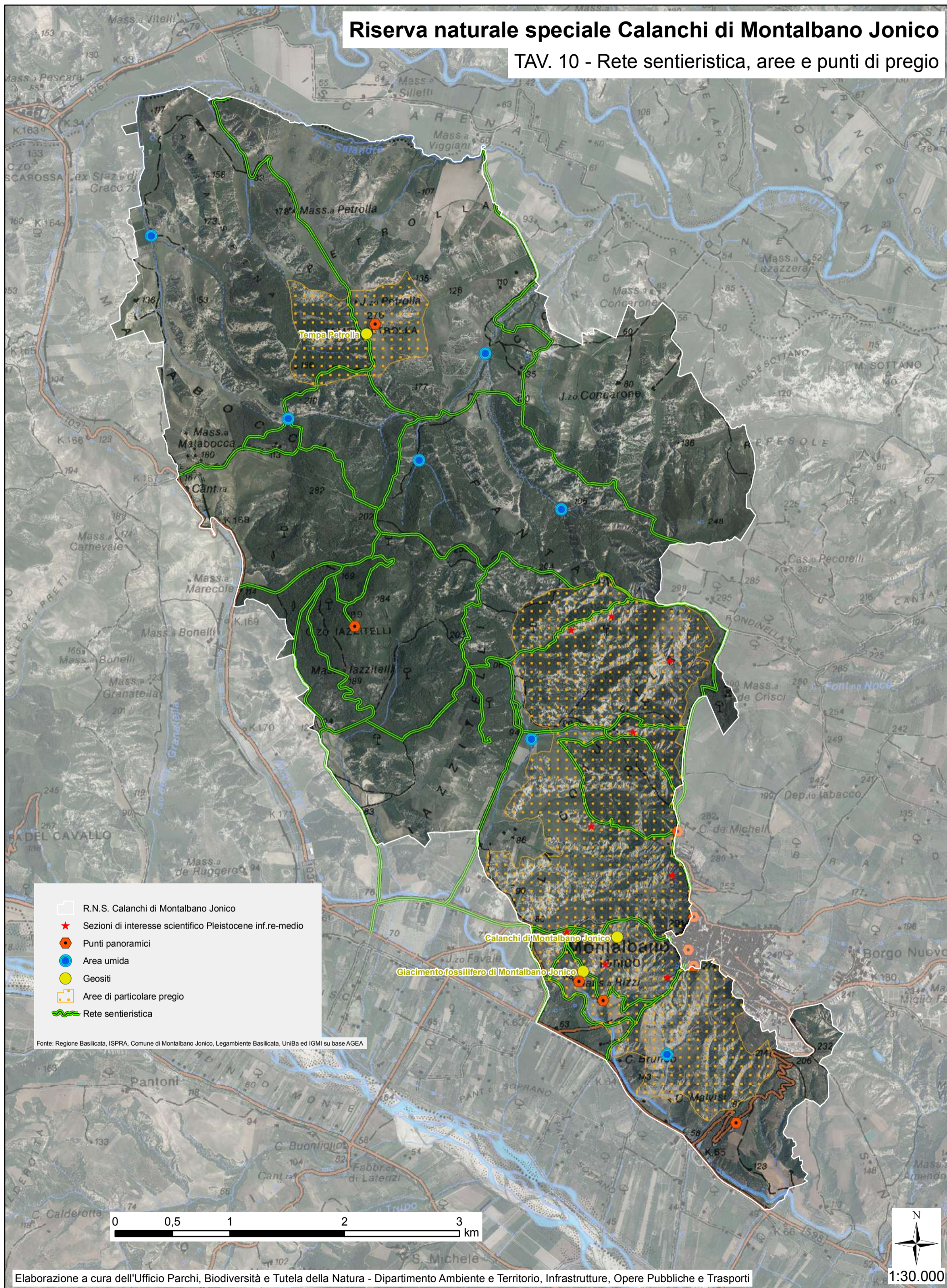

Fonte: Regione Basilicata, ISPRA, Comune di Montalbano Jonico, Legambiente Basilicata, UniBa ed IGMI su base AGEA

Elaborazione a cura dell'Ufficio Parchi, Biodiversità e Tutela della Natura - Dipartimento Ambiente e Territorio, Infrastrutture, Opere Pubbliche e Trasporti



REGIONE BASILICATA